Gruppo Apator



Gruppo Apator

Un gruppo internazionale di produttori di **dispositivi e sistemi di misurazione**, che fornisce soluzioni per **l'automazione delle reti elettriche.**

Sviluppo di soluzioni per **le energie rinnovabili** e nel campo **dell'automazione e della robotizzazione** per le imprese industriali.



Video aziendale del Gruppo Apator

Il Gruppo Apator oggi

Strumenti di misura

Quadri elettrici

Automazione di rete e soluzioni TIC

TIC

Automazione industriale, q.q. di commutazione, azionamenti

RES / generazione distribuita

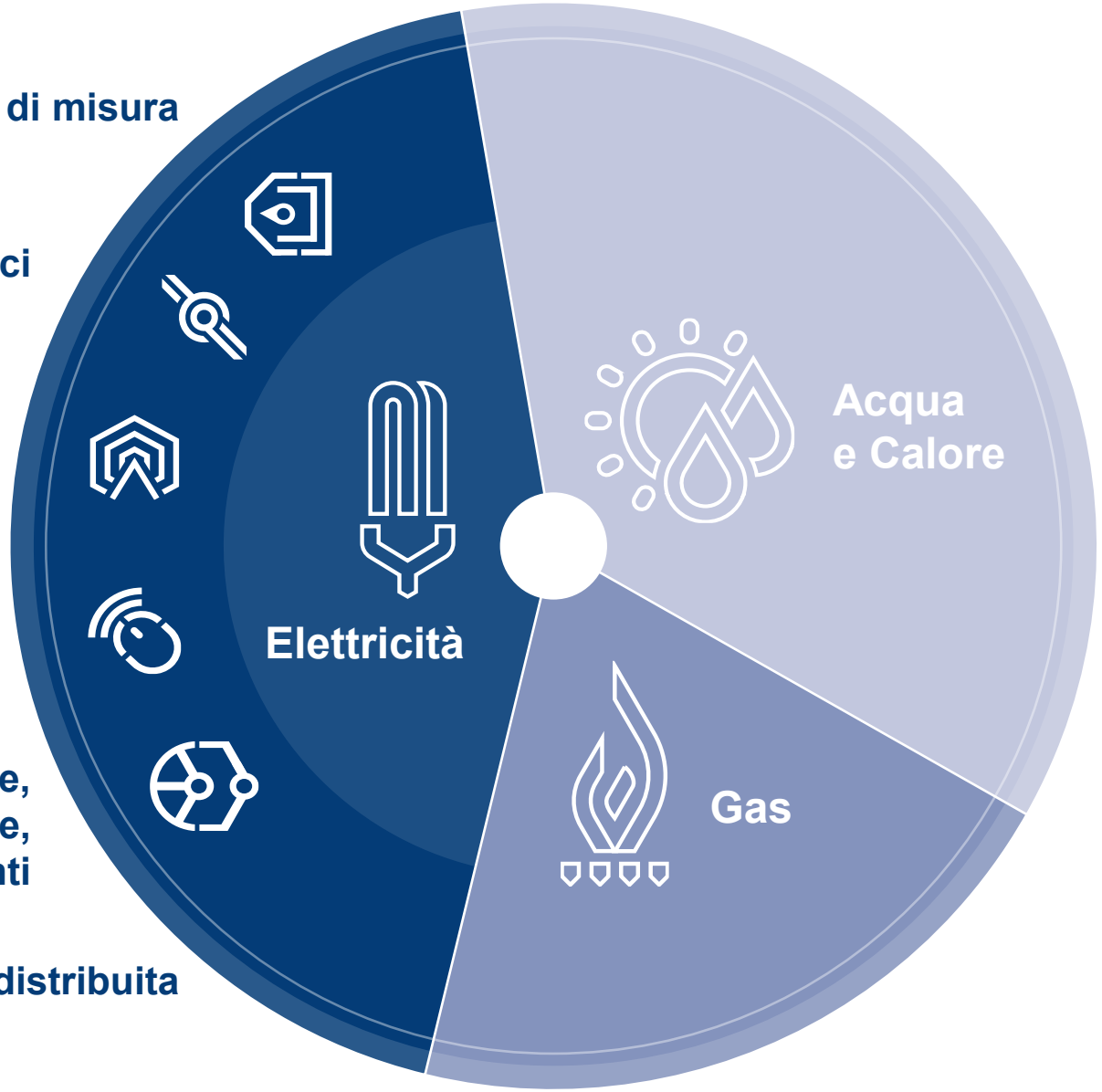

Realizziamo **prodotti e servizi tecnologicamente avanzati** per la misurazione di elettricità, acqua, calore e gas, incluse **soluzioni intelligenti e sistemi per la gestione delle reti di distribuzione energetica.**

APATOR

Soluzioni intelligenti del Gruppo Apator per elettricità, acqua e gas

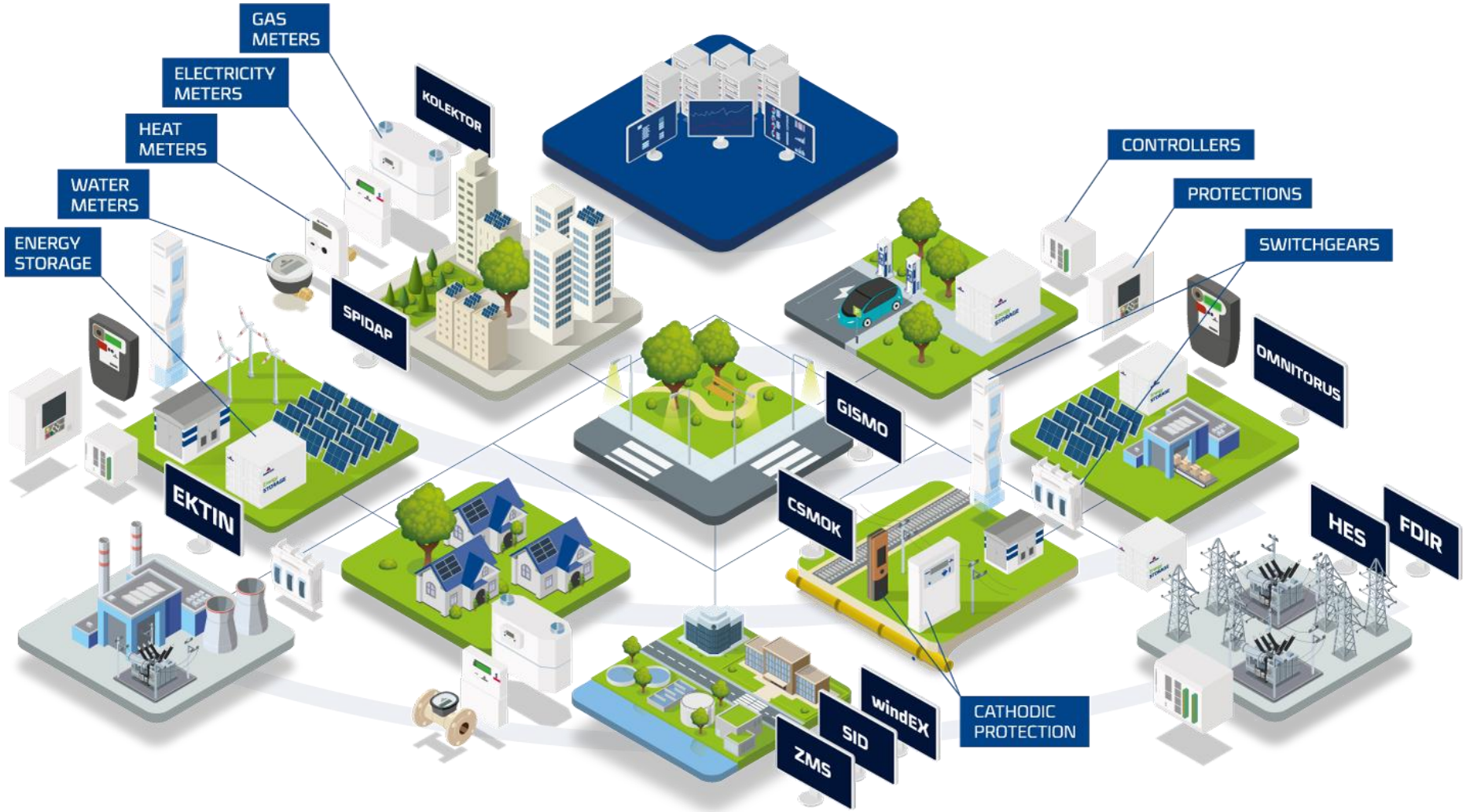

Le attività del Gruppo Apator

DANIMARCA

Miitors APATOR GROUP

GERMANIA

APATOR GmbH

REPUBBLICA CECA

APATOR POWOGAZ CZECHIA

ITALIA

APATOR POWOGAZ ITALIA

SPAGNA

APATOR

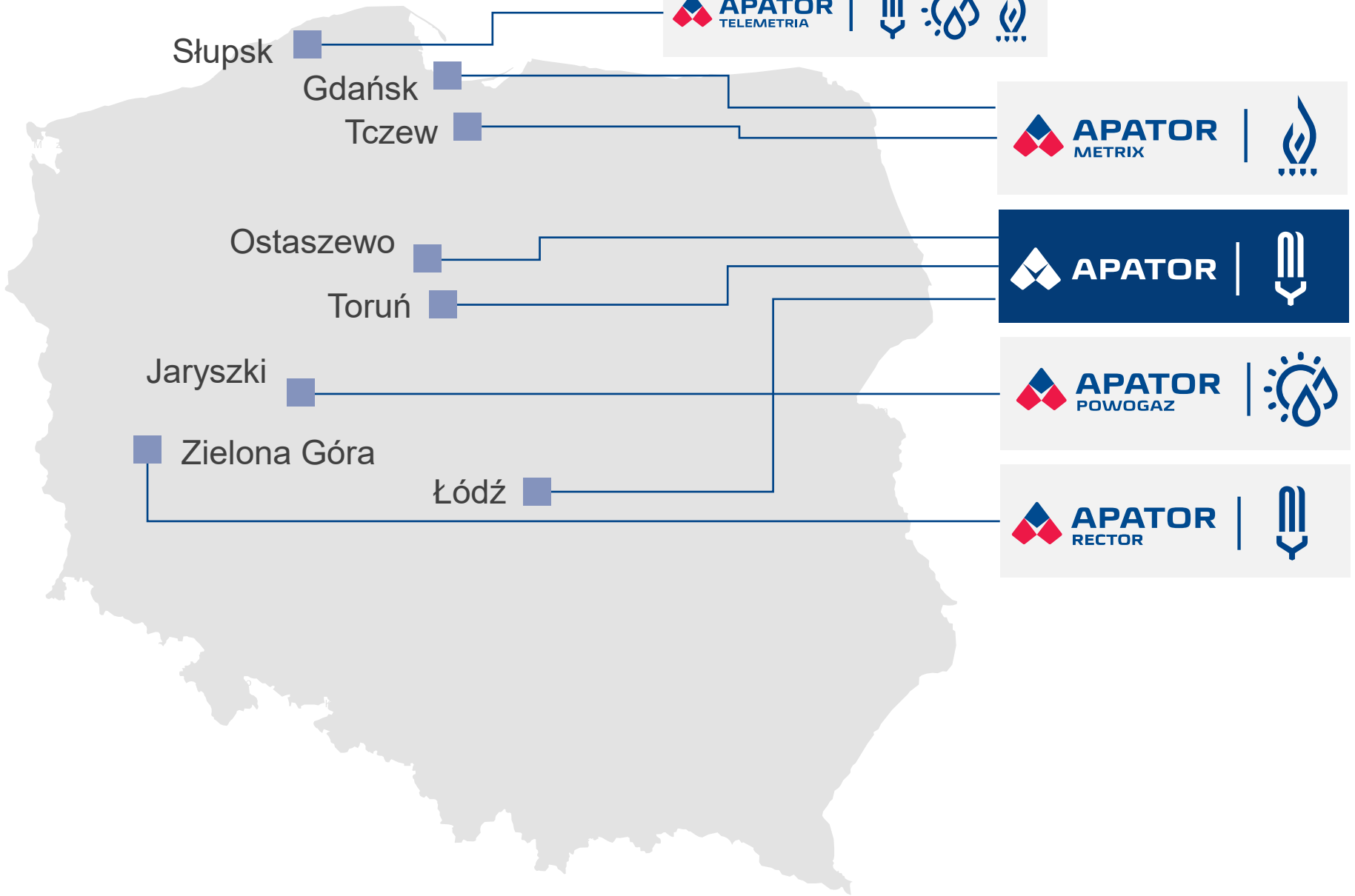

Impianti di produzione primaria in Polonia

Ostaszewo, nei pressi di Toruń



Produzione di contatori elettrici e quadri elettrici

Łódź



Produzione di sistemi di protezione automatizzati e di telemeccanica

Jaryszki nei pressi di Poznań



Produzione di contatori per acqua e calore

Tczew



Produzione di contatori del gas

APATOR

Di cosa siamo orgogliosi?

11 società del Gruppo

6 stabilimenti di produzione





7 Sedi di ricerca e sviluppo

Oltre **2 300** dipendenti

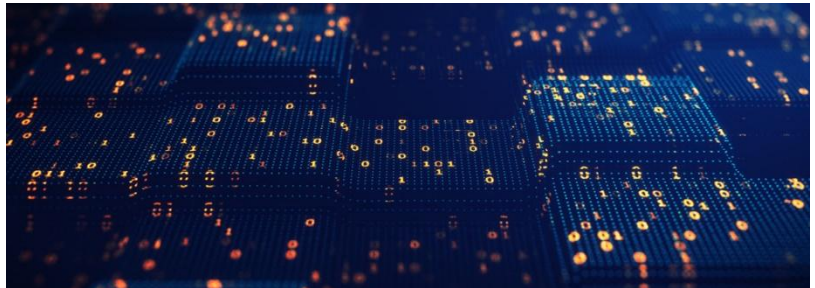

APATOR

La nostra posizione sul mercato

Distribuzione di prodotti a oltre **60** paesi

Leader
sul mercato polacco

Solida posizione di mercato nel **EMEA**



Apator alla Borsa di Varsavia

Quotata in borsa dal 1997

Società per Azioni

Gli indici azionari sWIG80 e WIGdiv



I valori e il codice etico del Gruppo Apator

Responsabilità

- manteniamo la parola data
- forniamo sempre prodotti e servizi con la qualità e nei tempi previsti dai nostri clienti, partner e collaboratori
- ci impegniamo a fondo nelle attività intraprese

Cooperazione

- siamo una squadra
- collaboriamo in modo aperto e stretto per raggiungere gli obiettivi dell'organizzazione
- rispettiamo i nostri partner e collaboratori

Sviluppo

- ricerchiamo e implementiamo attivamente nuove soluzioni e innovazioni rivoluzionarie
- sviluppiamo costantemente le nostre competenze

Agilità

- siamo aperti al cambiamento
- adattiamo le nostre attività in modo intelligente ed efficiente alle esigenze del mercato e dell'organizzazione

Codice di etica

Il nostro codice etico è un insieme di prassi e linee guida che vengono applicate sia nei rapporti commerciali con clienti, fornitori e partner commerciali, sia come base dei rapporti e della collaborazione tra i membri del nostro team.



Scarica

APATOR

I punti di forza del Gruppo Apator

Il Gruppo Apator vanta una vasta competenza tecnica nella gestione dei servizi energetici e idrici, che non ha eguali nella regione nell'Europa centro-orientale e nell'intero settore.



- Competenze eccezionali nei settori dell'elettronica, della meccanica e dell'ICT
- Risorse interne di ricerca e sviluppo
- Soluzioni proprietarie
- L'intera catena del valore, compresi i propri impianti di produzione
- Flessibilità nell'offerta rivolta a diversi segmenti di mercato

APATOR

Visione e missione



VISIONE

Siamo il punto di riferimento nella fornitura di soluzioni integrate d’avanguardia per i settori dell'energia e dell'acqua.

MISSIONE

Sviluppiamo tecnologie per supportare i clienti nella gestione Responsabile e sostenibile dei servizi energetici e idrici.

APATOR

Modello di creazione del valore



Sviluppo
grazie all'innovazione

Efficienza
dell'organizzazione

Sinergie
nel Gruppo Apator

Iniziative strategiche
nelle linee di business

Settori di attività
(attività principale)

Sintesi degli obiettivi finanziari - 2028

1. Ricavi dalle vendite	Tasso di crescita annuo dell'8-10%*
2. EBITDA	Miglioramento di 5-6 p.p.*
3. DN/EBITDA	Rapporto <2,0
4. CAPEX	5-7% del fatturato
5. DIVIDENDO	Fino al 75% degli utili di Apator SA

*rispetto al 2023

APATOR

Fatturato del Gruppo Apator

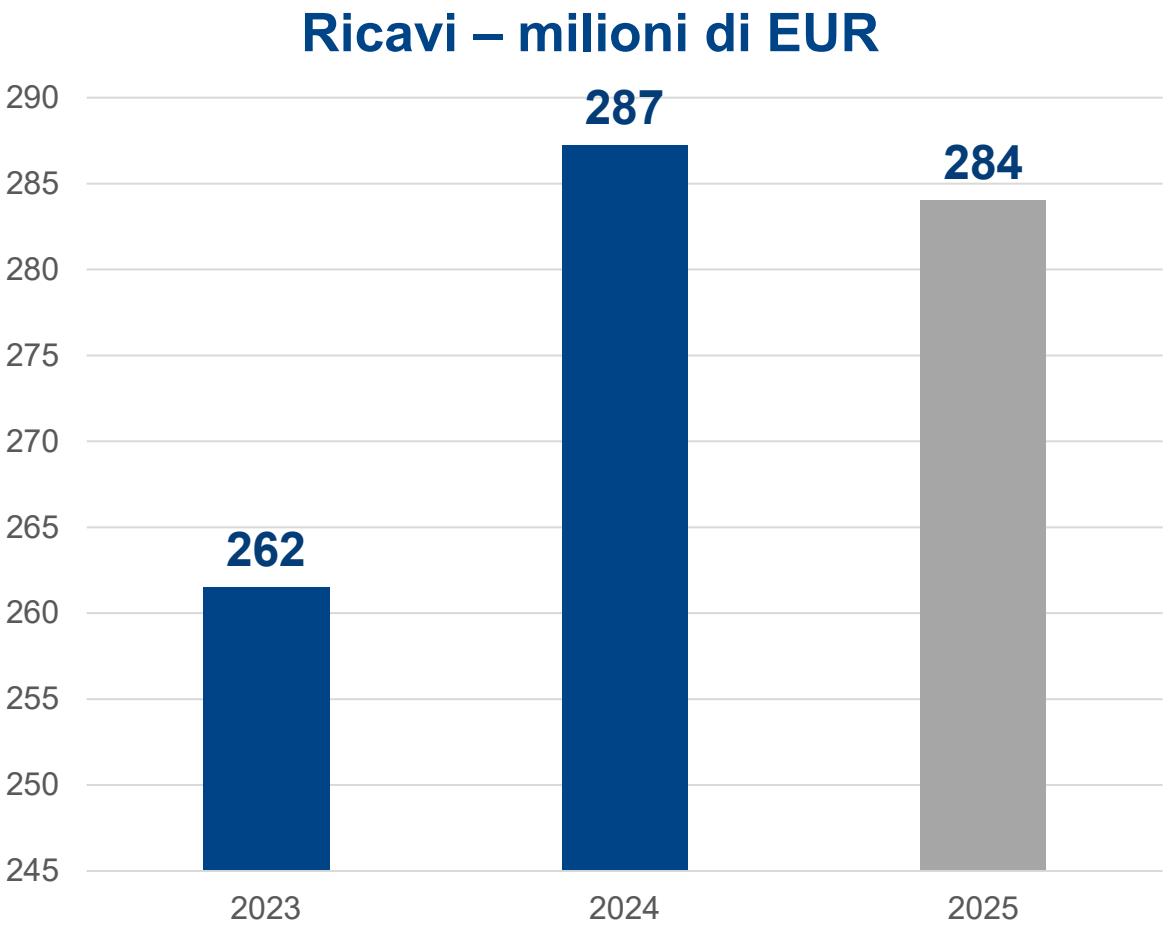

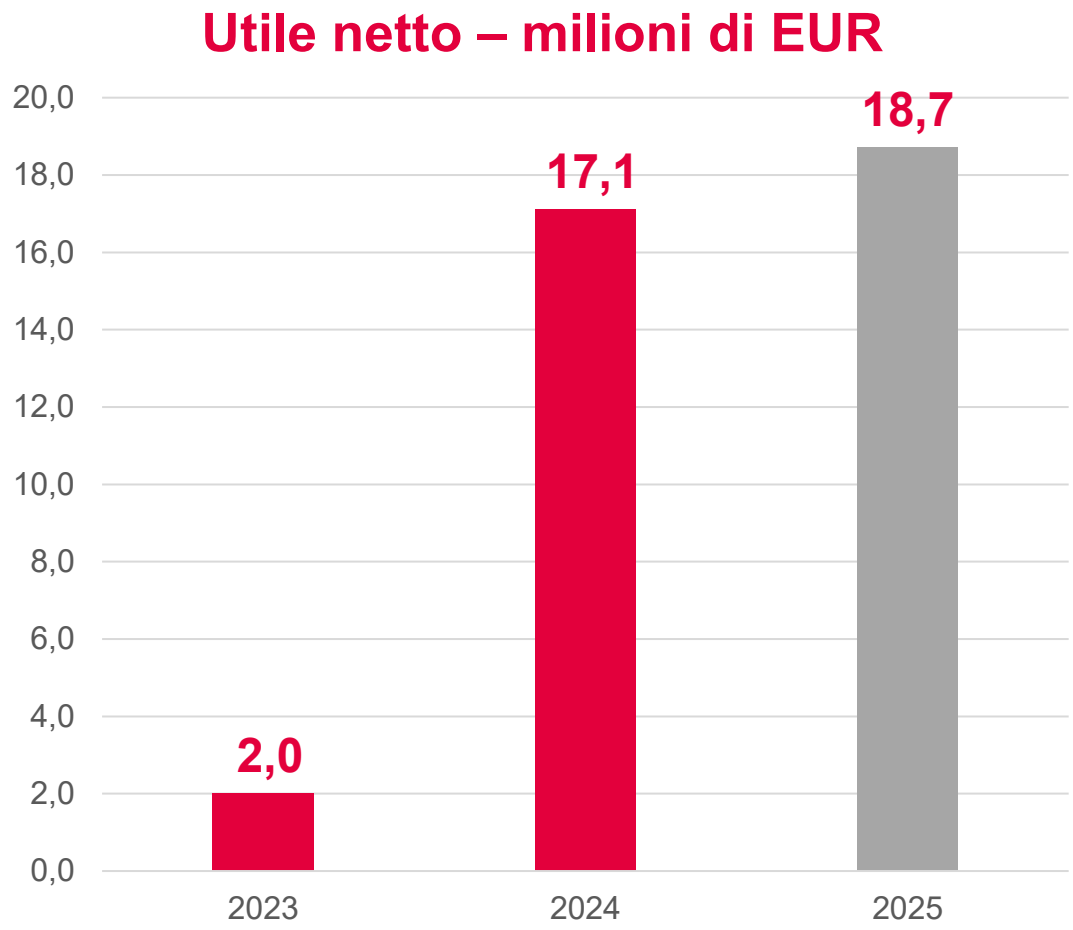

Esporta

Ricavi dalle vendite all'esportazione – milioni di EUR

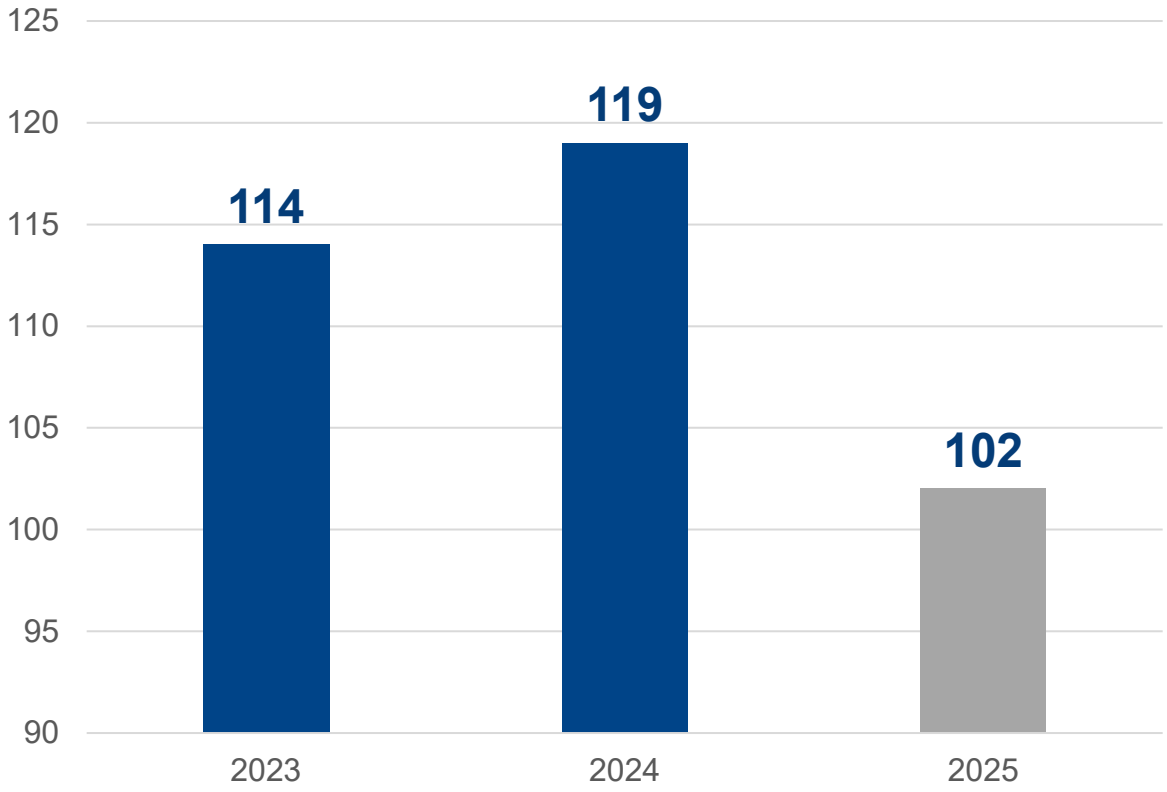

Quota delle esportazioni - (%)

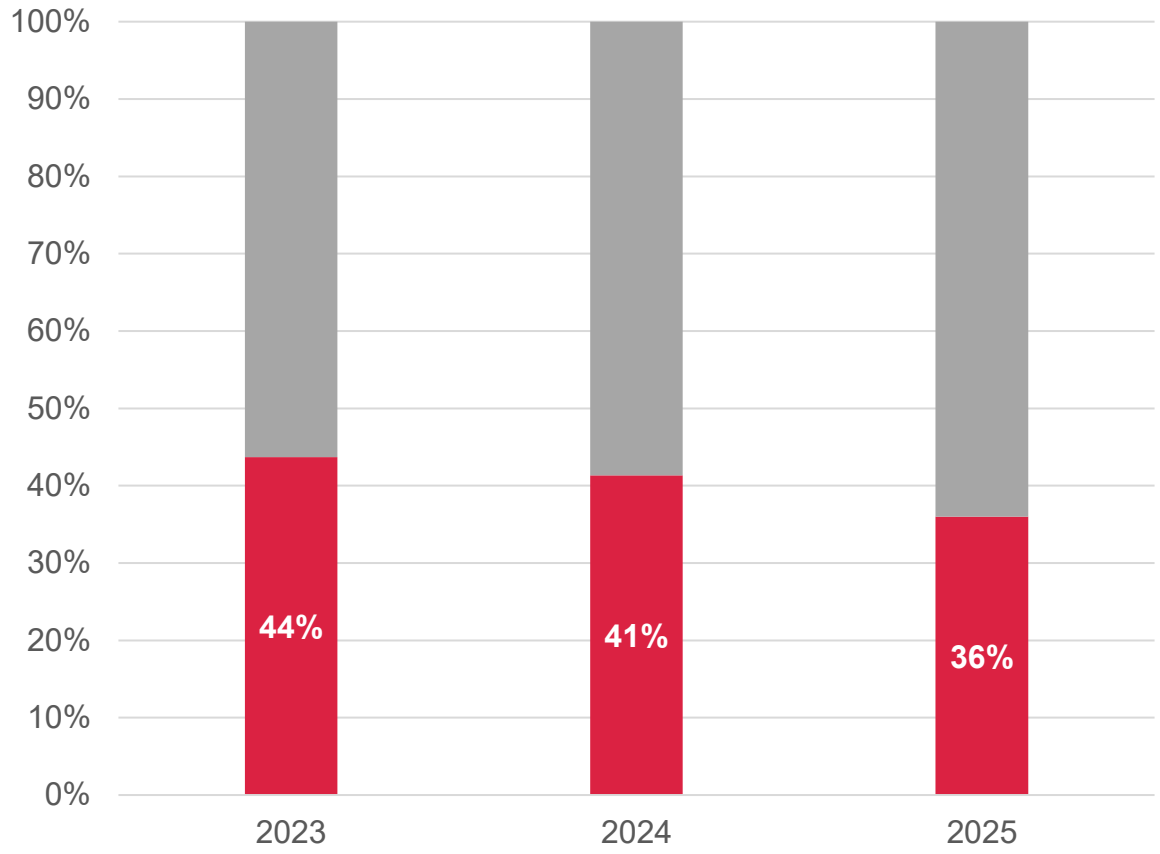

Ricavi per settore

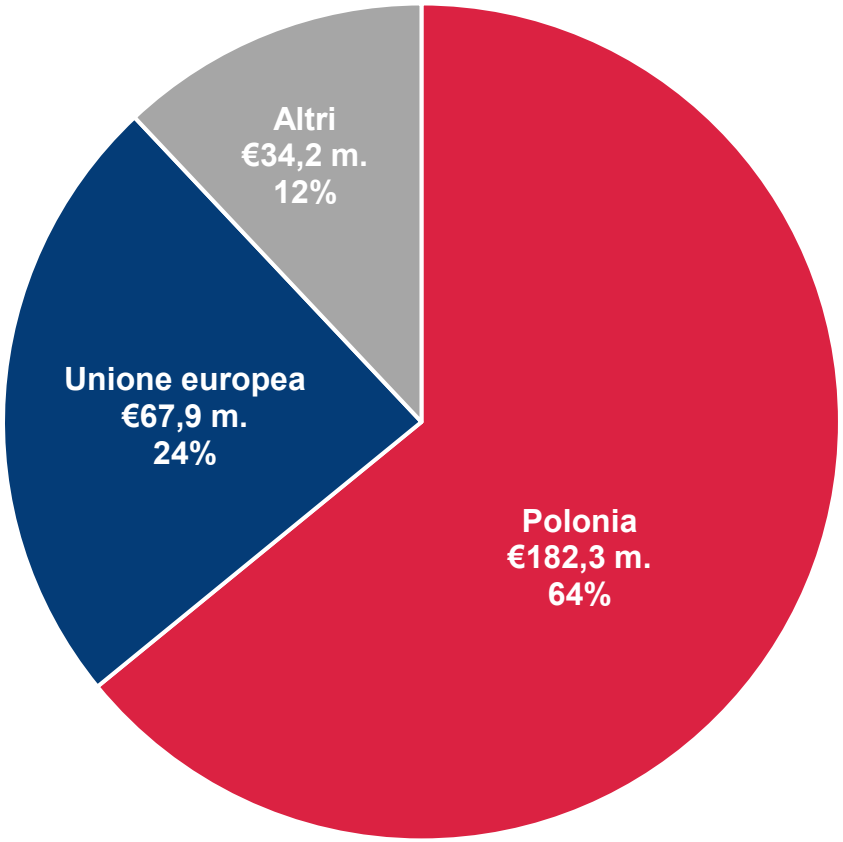

Ricavi in specifiche aree geografiche nel 2025

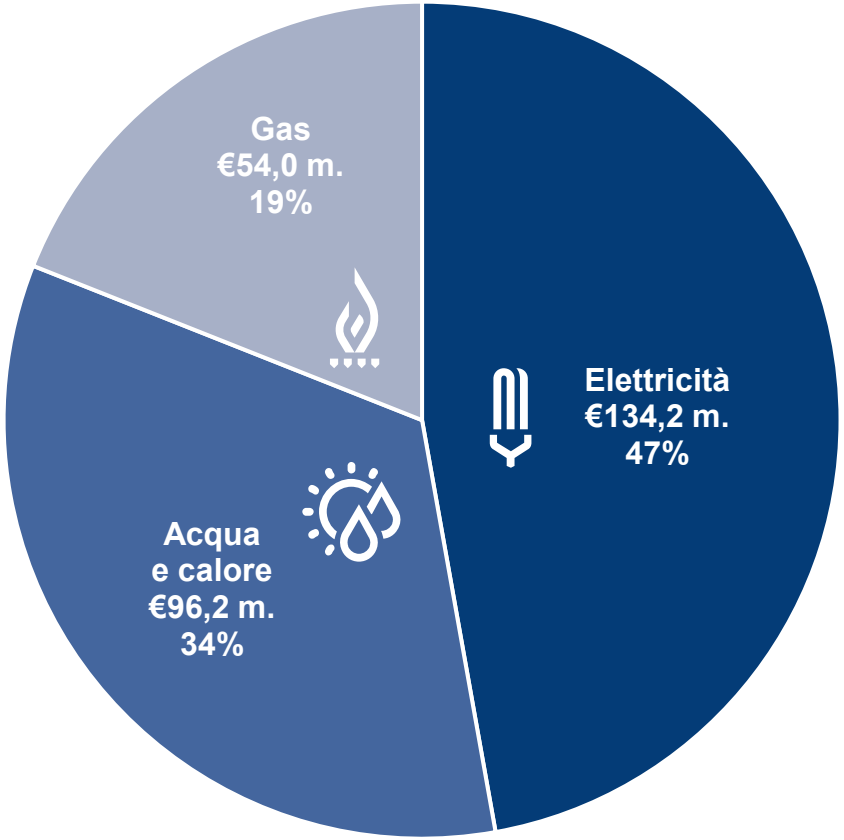

Ricavi delle unità di business nel 2025

APATOR

Business Unit

elettricità

- Contatori elettrici intelligenti e residenziali
- Sistemi di gestione dell'energia
- Dispositivi per la distribuzione dell'energia e la protezione dei circuiti elettrici
- Sistemi e soluzioni a supporto delle attività relative alla gestione, al funzionamento e alla supervisione delle reti elettriche
- Sistemi informatici a supporto della gestione dei dati di misurazione
- Soluzioni per la gestione delle risorse di rete

acqua e calore

- Contatori dell'acqua
- Contatori di calore
- Ripartitori dei costi di riscaldamento
- Servizi di lettura a distanza, fatturazione delle utenze e gestione dei sistemi di distribuzione idrica e termica

gas

- Dispositivi di misurazione - contatori di gas a membrana per uso industriale e residenziale
- Servizi di telelettura, un sistema che consente di sospendere e riprendere il flusso di gas tramite la trasmissione di dati (rete GSM)
- Automazione e ICT

Energia distribuita ed energia rinnovabile Energia

Guardiamo al futuro e ci concentriamo sulle soluzioni relative alle fonti di energia rinnovabile.

I nostri prodotti e sistemi consentono di:

- gestire l'energia
- garantire la sicurezza degli investimenti
- ottenere dati

Offriamo soluzioni complete nel campo delle energie rinnovabili. Alla luce dell'attuale trasformazione in atto nel settore energetico, intendiamo svolgere un ruolo fondamentale nel cambiamento positivo che consentirà di preservare la Terra e le sue risorse per le generazioni future.

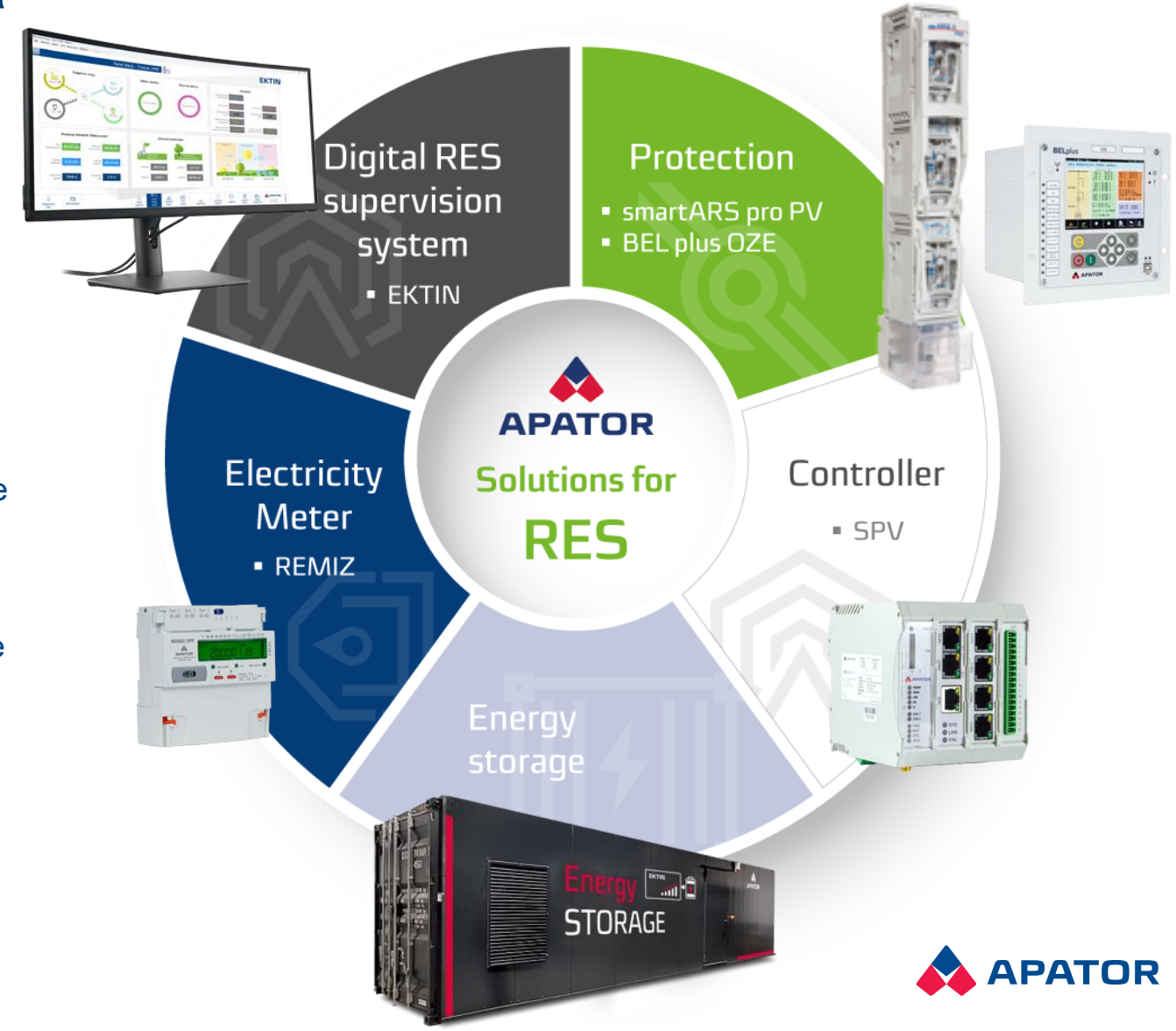

Energia decentralizzata e fonti rinnovabili – Utilizzo dello stoccaggio di energia

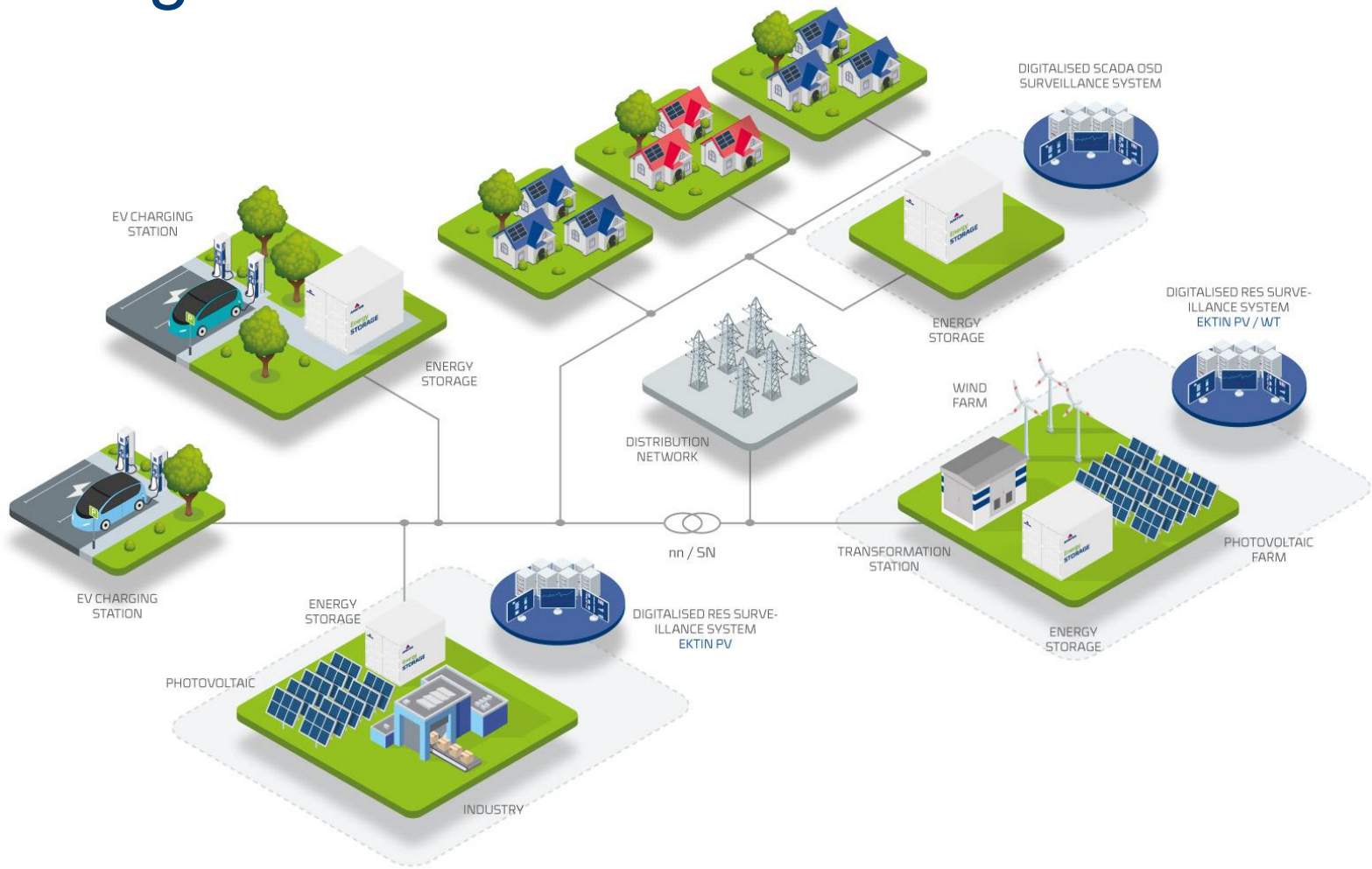

L'accumulo di energia nella transizione energetica

- Uso efficace delle risorse locali, comprese le energie rinnovabili (fotovoltaico, eolico, energia geotermica, termovalorizzazione dei rifiuti e impianti a biogas)
- Indipendenza della produzione energetica dalle ore di picco della domanda
- Sviluppo dell'energia decentralizzata
- Sviluppo di comunità energetiche (cooperative, cluster energetici), sostegno alle reti intelligenti e alla mobilità elettrica
- Aumento del livello di sicurezza energetica



Applicazioni

Settore manifatturiero	**Trasmissione e distribuzione**	**RES**	**Consumatore finale**

APATOR

Sistema di gestione dei servizi Pubblici - OMNITORUS

Un sistema di gestione delle utenze pensato per chi desidera pianificare e analizzare i propri costi di acquisto su base continuativa.
OMNITORUS individua le aree critiche in cui è necessario intervenire per ottimizzare i costi attuali e pianificare in modo razionale le spese future.
È inoltre uno strumento di fatturazione delle utenze e una base di dati per l'ottimizzazione.



OMNITORUS

Applicazioni

Industria e imprese	**Gestione**	**Servizio pubblico**

APATOR

Robotizzazione e automazione

Ci occupiamo principalmente della robotizzazione e dell'automazione dei processi produttivi.

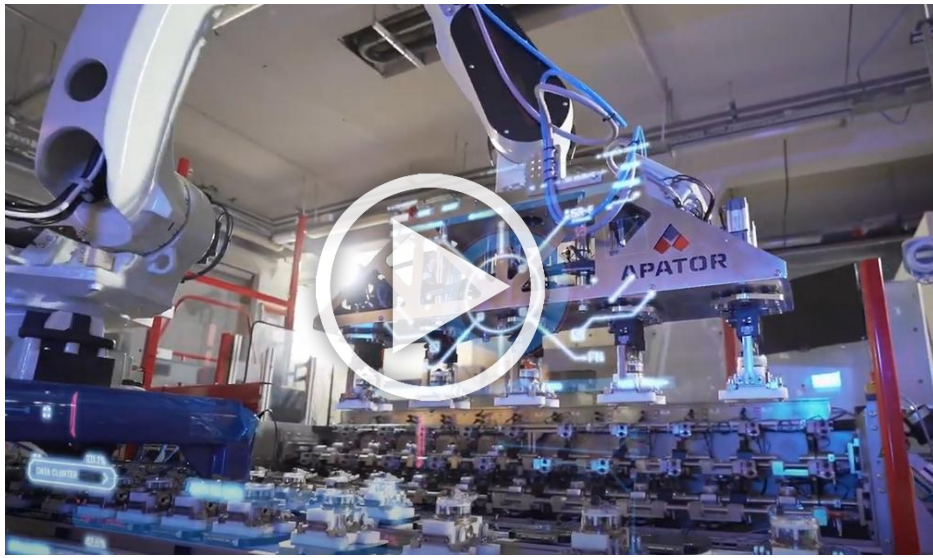

La nostra soluzione per la robotizzazione e l'automazione:

- aumentare l'efficienza
- ridurre i costi di produzione
- migliorare la qualità dei prodotti
- migliorare la stabilità del processo

I nostri progetti

Tester per componenti elettronici tester	**Lineassemblaggio dei meccanismi per contatori a di d'acqua**	**Carico automatizzato dei contatori dell'acqua nelle stazioni di omologazione**	**Sistemi robotizzati di pallettizzazione**	**Disimpilatore e reimpilatore robotizzato**

Collaborazione scientifica

Collaboriamo con istituzioni che si occupano di divulgazione scientifica e con università che promuovono la scienza e lo scambio creativo di conoscenze ed esperienze tra il mondo accademico e quello imprenditoriale.

- Università Niccolò Copernico
- Politecnico di Łódź
- Università di Scienze e Tecnologia di Breslavia
- Politecnico di Cracovia
- Università di Zielona Góra



PATROCINI E COLLABORAZIONI :

- Associazione polacca per lo stoccaggio dell'energia
- Accordo settoriale per lo sviluppo dell'industria fotovoltaica sotto l'egida del Ministero del Clima e dell'Ambiente
- Camera di commercio polacca per l'elettronica e le telecomunicazioni

Apator, sempre più vicina al cliente

facebook
/GrupaApator

linkedin/company/
apator-s-a

youtube/user/
ApatorSA



Grazie per l'attenzione

Apator SA

Tel. +48 56 61 91 111

E-mail: apator@apator.com

