# Gruppo Apator




Nome e cognome
carica

# Gruppo Apator

Un gruppo internazionale di produttori di **dispositivi e sistemi di misurazione**, che fornisce soluzioni per **l'automazione delle reti elettriche.**

Sviluppo di soluzioni per **le energie rinnovabili** e nel campo **dell'automazione e della robotizzazione** per le imprese industriali.




**Video aziendale** del Gruppo Apator

# Il Gruppo Apator oggi

**Strumenti di misura**

**Quadri elettrici**

**Automazione di rete e soluzioni TIC**

**TIC**

**Automazione industriale, q.q. di commutazione, azionamenti**

**RES / generazione distribuita**

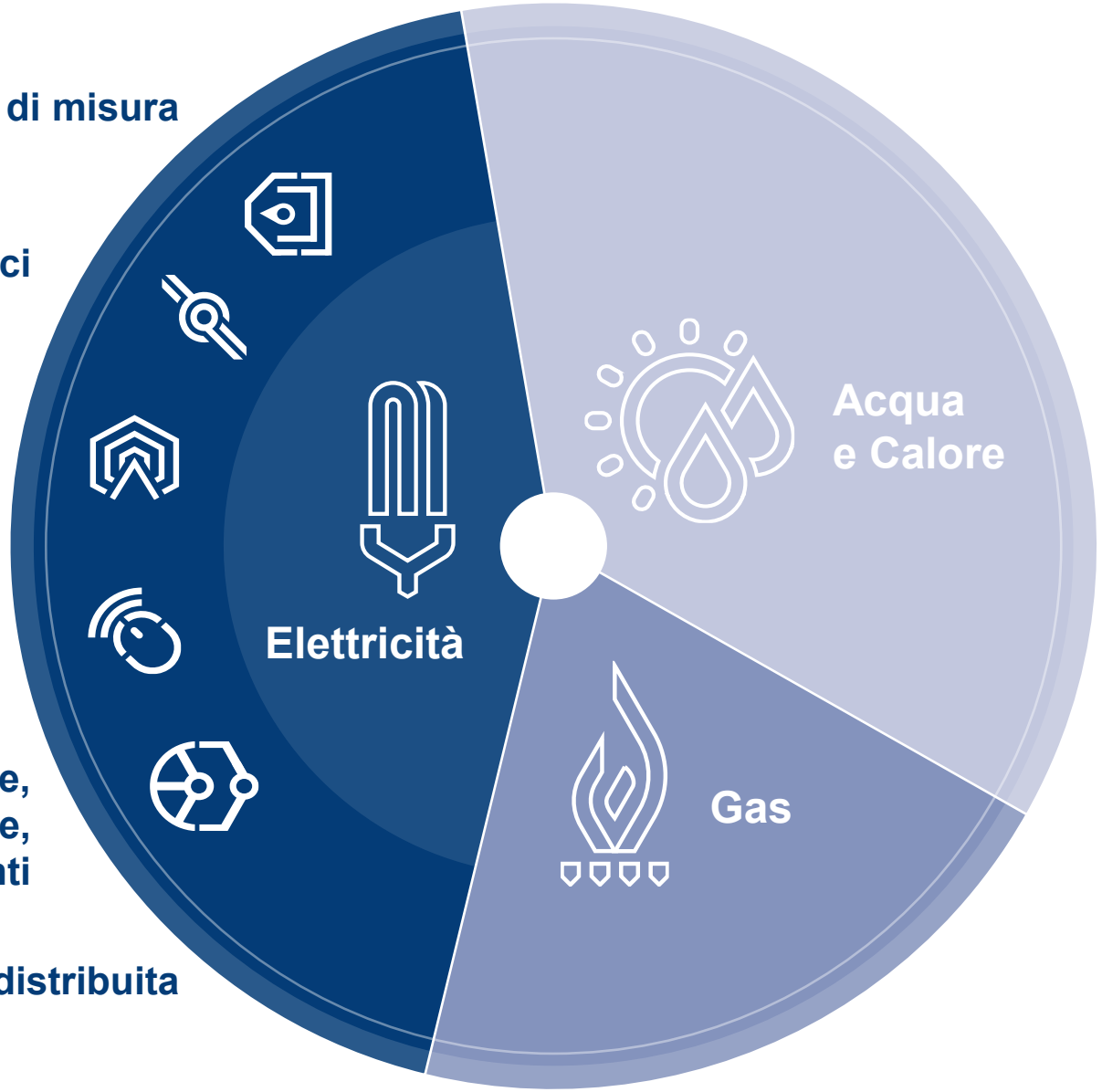


Realizziamo **prodotti e servizi tecnologicamente avanzati** per la misurazione di elettricità, acqua, calore e gas, incluse **soluzioni intelligenti e sistemi per la gestione delle reti di distribuzione energetica.**

APATOR

# Soluzioni intelligenti del Gruppo Apator per elettricità, acqua e gas

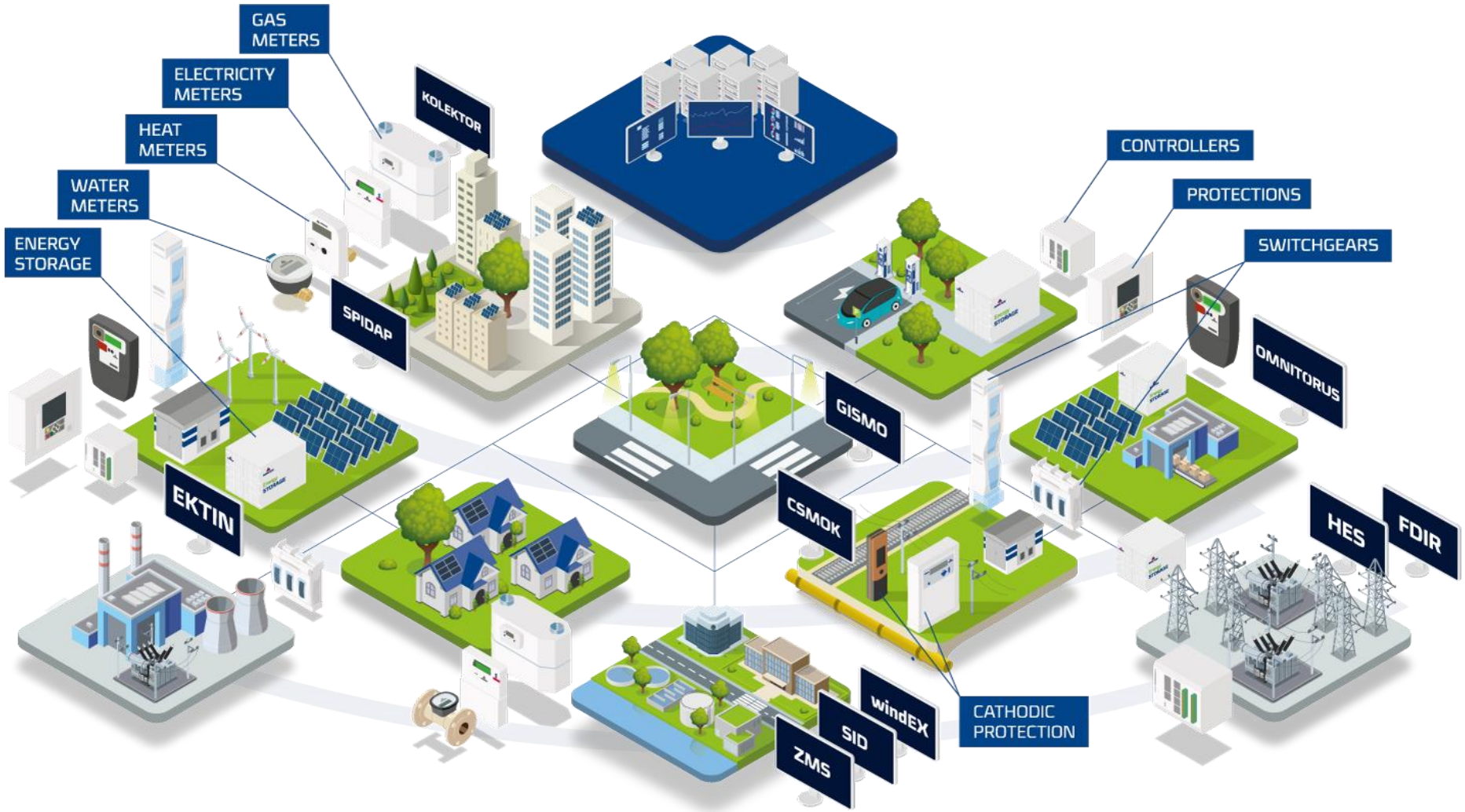

# Le attività del Gruppo Apator

**DANIMARCA**

Miitors APATOR GROUP

**GERMANIA**

APATOR GmbH

**REPUBBLICA CECA**

APATOR POWOGAZ CZECHIA

**ITALIA**

APATOR POWOGAZ ITALIA

**SPAGNA**

APATOR

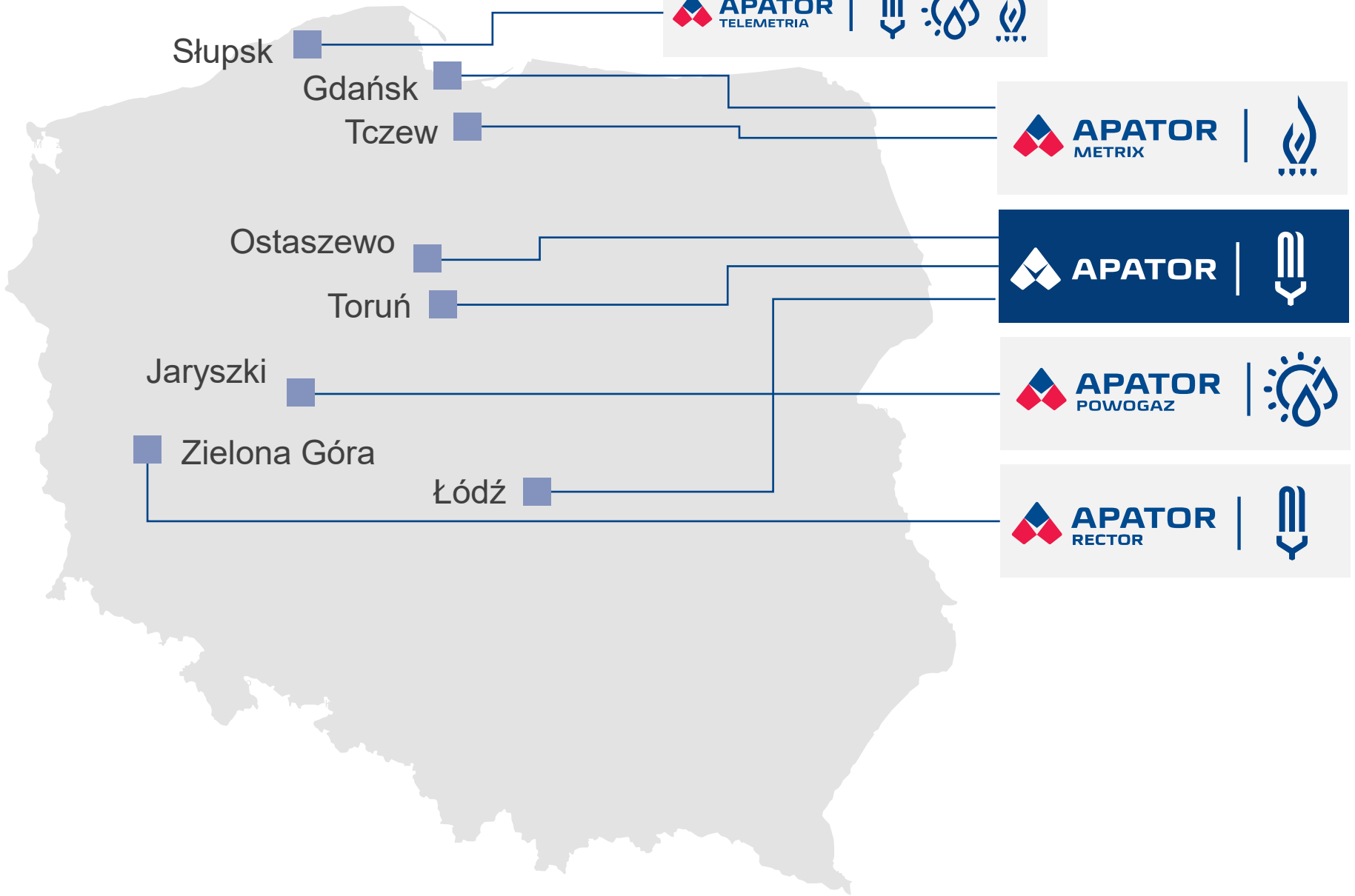

# Impianti di produzione primaria in Polonia

## Ostaszewo, nei pressi di Toruń



Produzione di contatori elettrici e quadri elettrici

## Łódź



Produzione di sistemi di protezione automatizzati e di telemeccanica

## Jaryszki nei pressi di Poznań




Produzione di contatori per acqua e calore

## Tczew



Produzione di contatori del gas

APATOR

# Di cosa siamo orgogliosi?

**11** società del Gruppo

**6** stabilimenti di produzione





**7** Sedi di ricerca e sviluppo

Oltre **2 300** dipendenti

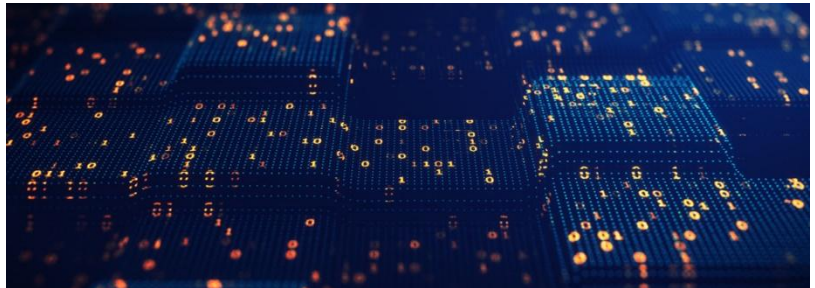

APATOR

# La nostra posizione sul mercato

Distribuzione di prodotti a oltre **60** paesi

**Leader**
sul mercato polacco

Solida posizione di mercato nel **EMEA**



# Apator alla Borsa di Varsavia

**Quotata in borsa dal 1997**

**Società per Azioni**

**Gli indici azionari sWIG80 e WIGdiv**



# I valori e il codice etico del Gruppo Apator

## Responsabilità

- manteniamo la parola data
- forniamo sempre prodotti e servizi con la qualità e nei tempi previsti dai nostri clienti, partner e collaboratori
- ci impegniamo a fondo nelle attività intraprese

## Cooperazione

- siamo una squadra
- collaboriamo in modo aperto e stretto per raggiungere gli obiettivi dell'organizzazione
- rispettiamo i nostri partner e collaboratori

## Sviluppo

- ricerchiamo e implementiamo attivamente nuove soluzioni e innovazioni rivoluzionarie
- sviluppiamo costantemente le nostre competenze

## Agilità

- siamo aperti al cambiamento
- adattiamo le nostre attività in modo intelligente ed efficiente alle esigenze del mercato e dell'organizzazione

## Codice di etica

Il nostro codice etico è un insieme di prassi e linee guida che vengono applicate sia nei rapporti commerciali con clienti, fornitori e partner commerciali, sia come base dei rapporti e della collaborazione tra i membri del nostro team.




Scarica

APATOR

# I punti di forza del Gruppo Apator

Il Gruppo Apator vanta una vasta competenza tecnica nella gestione dei servizi energetici e idrici, che non ha eguali nella regione nell'Europa centro-orientale e nell'intero settore.



- Competenze eccezionali nei settori dell'elettronica, della meccanica e dell'ICT
- Risorse interne di ricerca e sviluppo
- Soluzioni proprietarie
- L'intera catena del valore, compresi i propri impianti  di produzione
- Flessibilità nell'offerta rivolta a diversi segmenti di mercato

APATOR

# Visione e missione



## VISIONE

**Siamo il punto di riferimento nella fornitura di soluzioni integrate d’avanguardia per i settori dell'energia e dell'acqua.**

## MISSIONE

**Sviluppiamo tecnologie per supportare i clienti nella gestione Responsabile e sostenibile dei servizi energetici e idrici.**

APATOR

# Modello di creazione del valore



**Sviluppo**
grazie all'innovazione

**Efficienza**
dell'organizzazione

**Sinergie**
nel Gruppo Apator

**Iniziative strategiche**
nelle linee di business

**Settori di attività**
(attività principale)

# Sintesi degli obiettivi finanziari - 2028

| | |
|---|---|
| 1. Ricavi dalle vendite | Tasso di crescita annuo dell'8-10%* |
| 2. EBITDA | Miglioramento di 5-6 p.p.* |
| 3. DN/EBITDA | Rapporto <2,0 |
| 4. CAPEX | 5-7% del fatturato |
| 5. DIVIDENDO | Fino al 75% degli utili di Apator SA |

*rispetto al 2023

APATOR

# Fatturato del Gruppo Apator

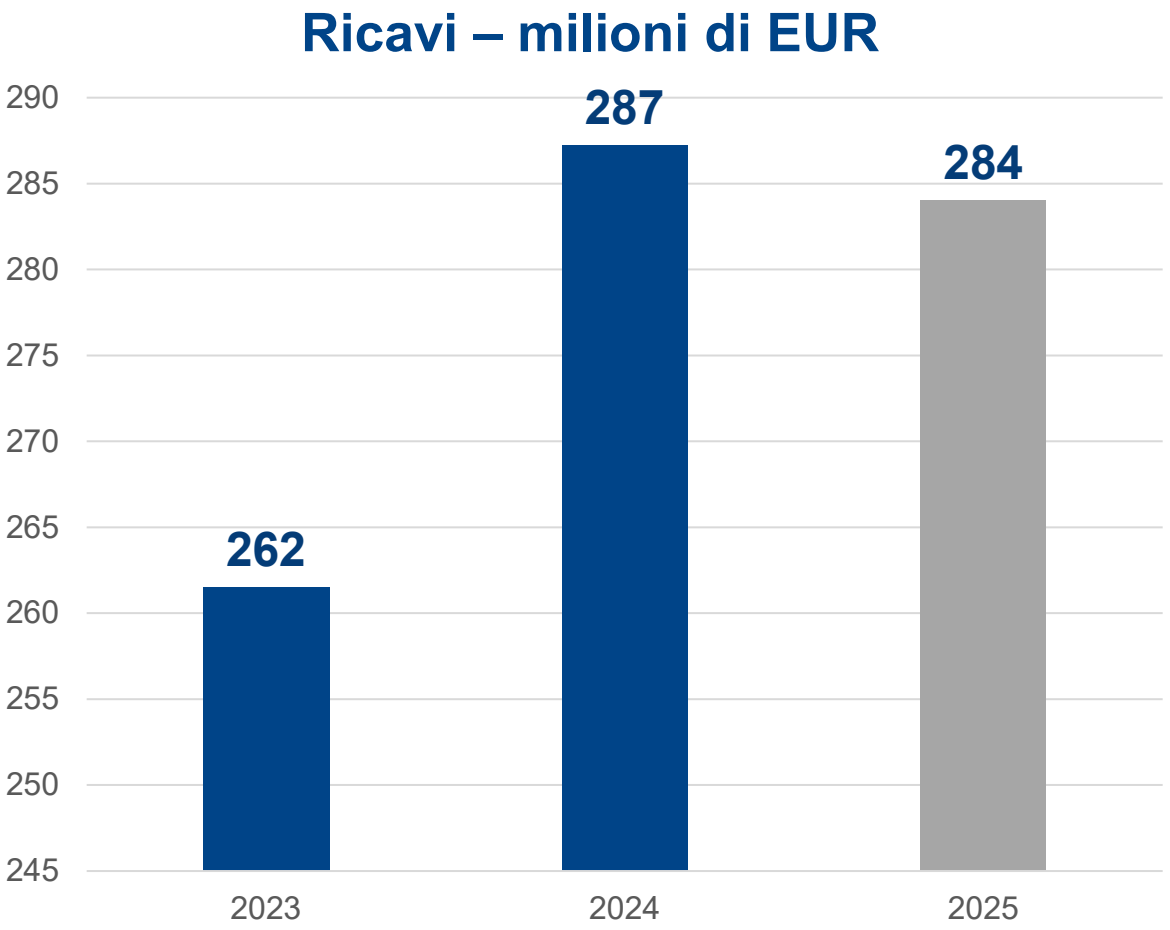


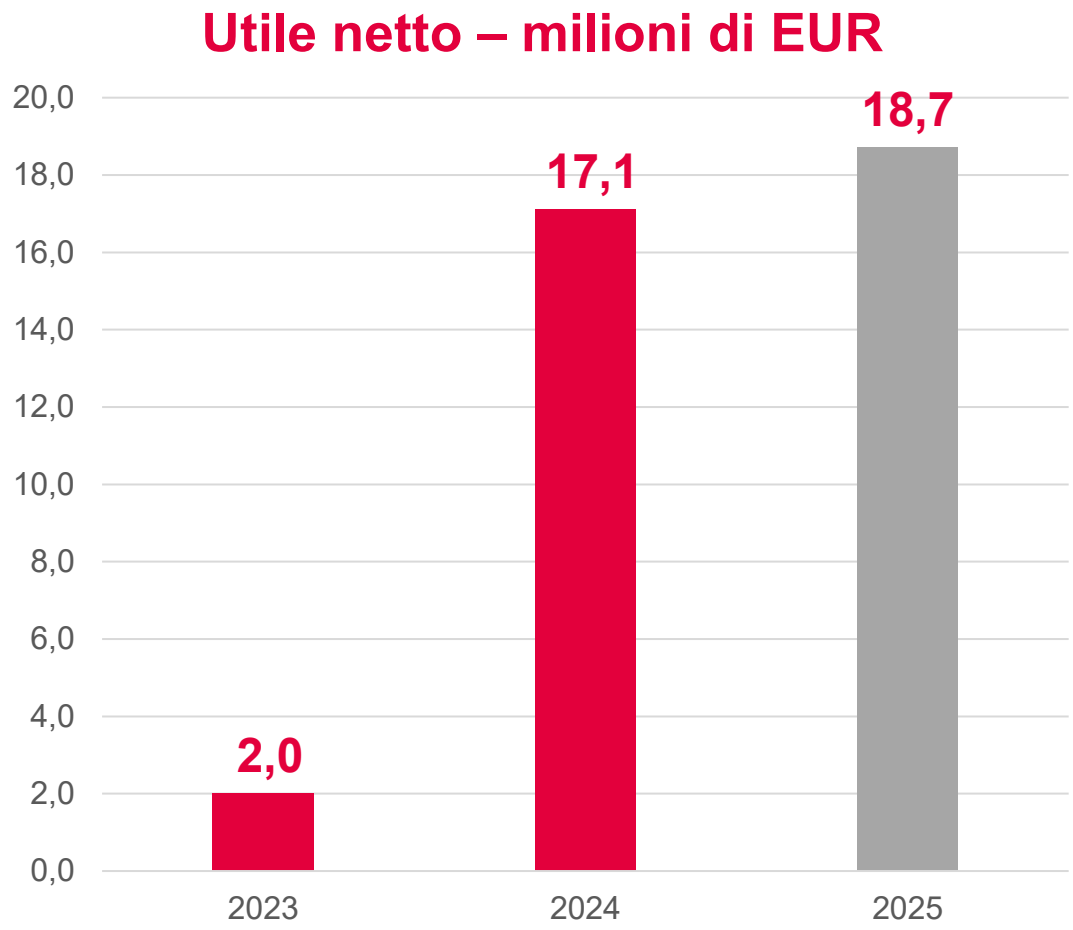

# Esporta

## Ricavi dalle vendite all'esportazione – milioni di EUR

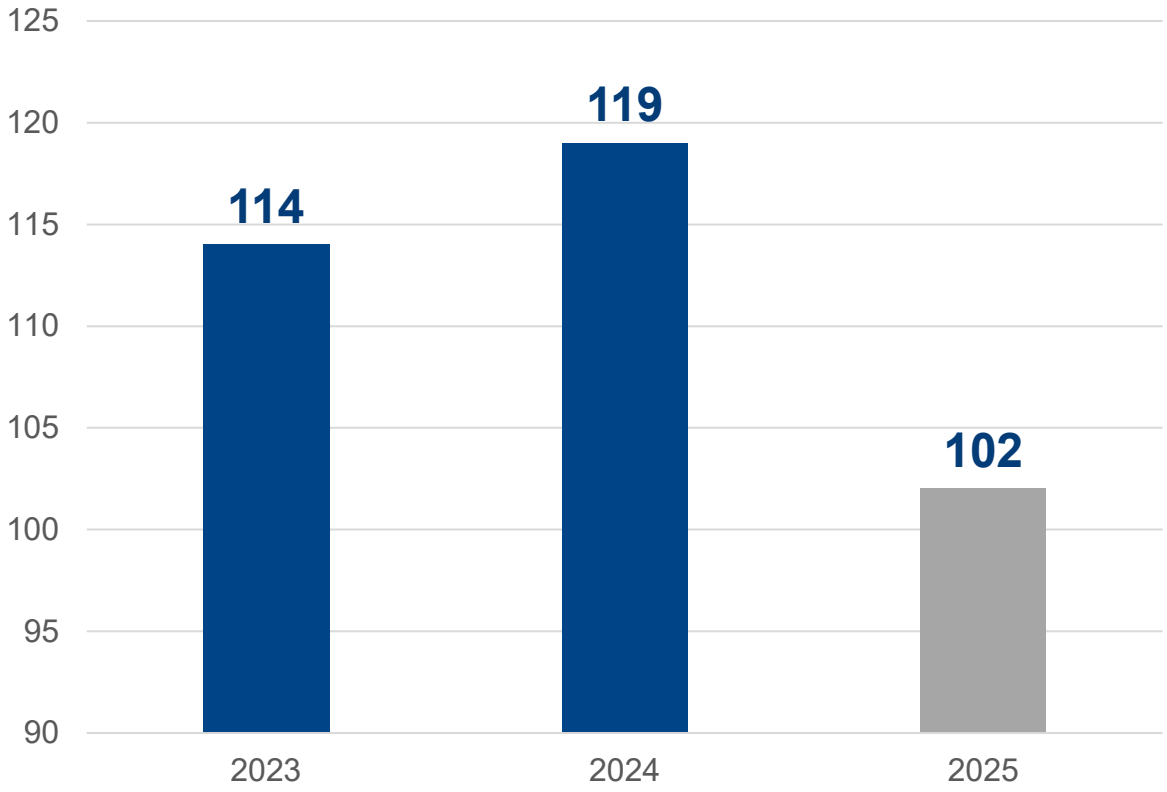


## Quota delle esportazioni - (%)

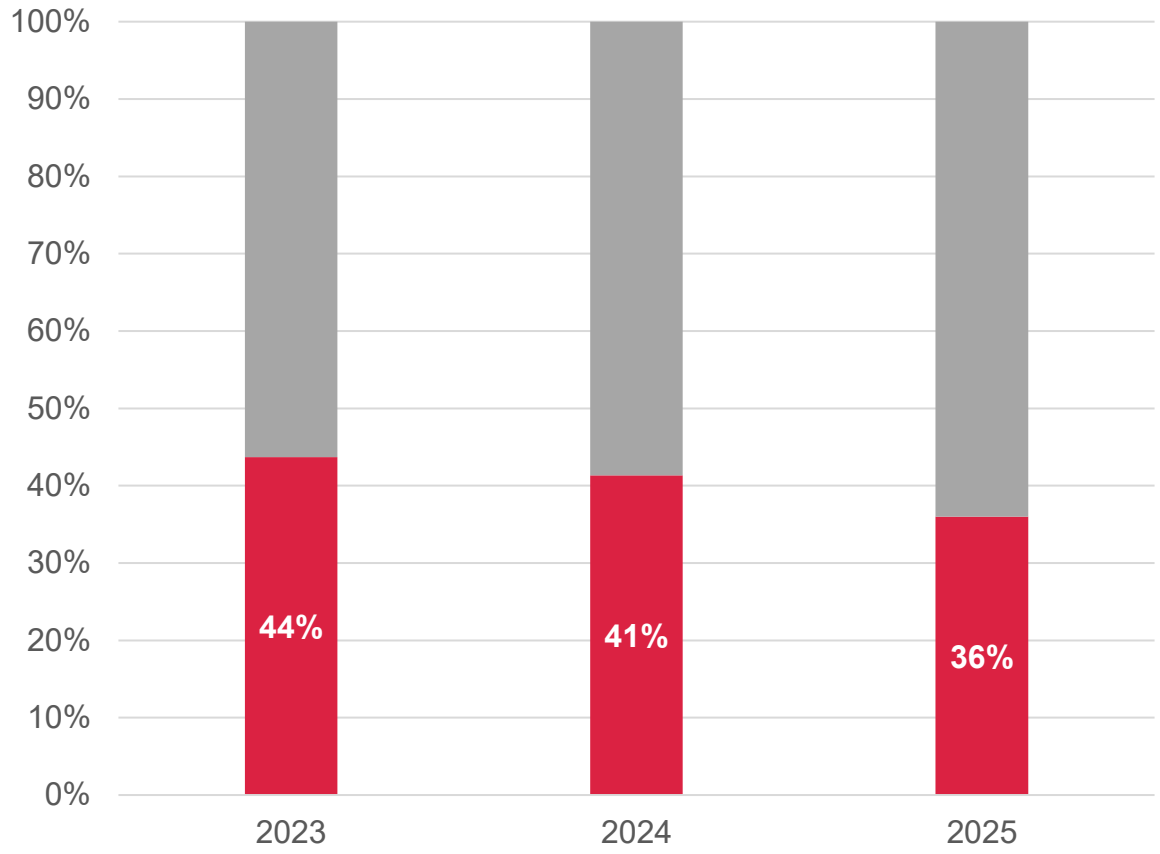

# Ricavi per settore

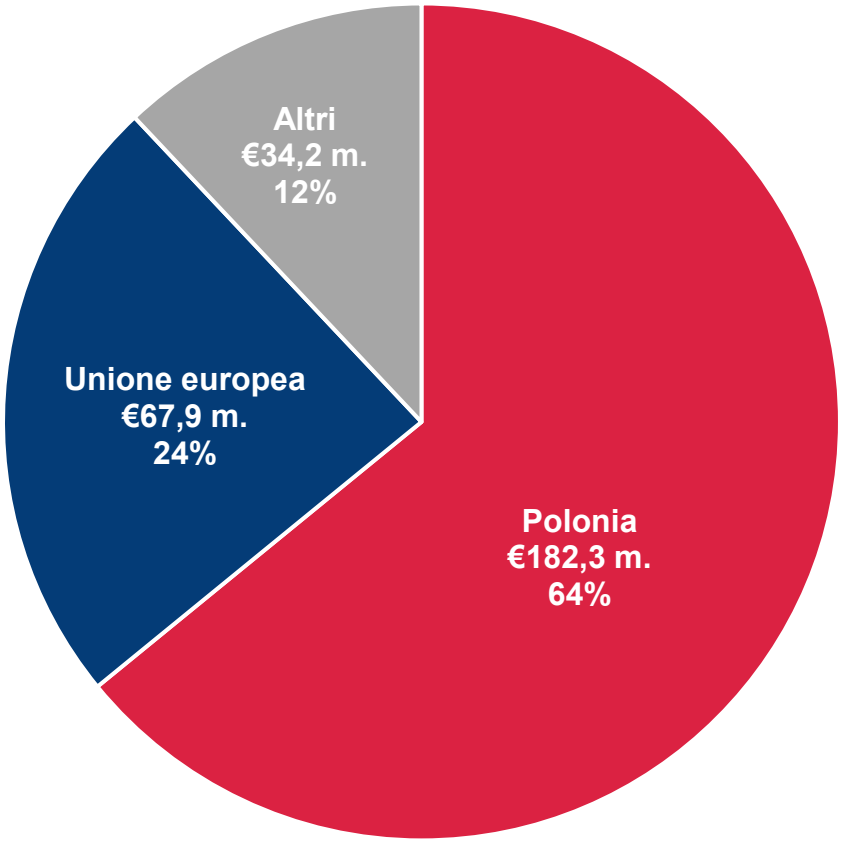


**Ricavi in specifiche aree geografiche nel 2025**

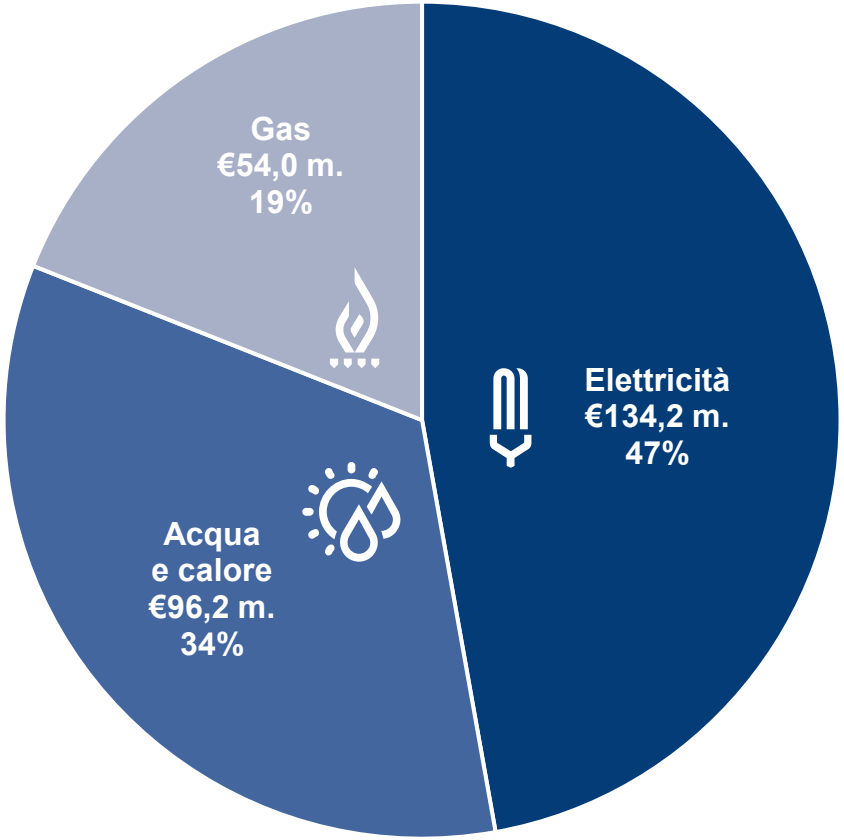


**Ricavi delle unità di business nel 2025**

APATOR

# Business Unit

## elettricità

- Contatori elettrici intelligenti e residenziali
- Sistemi di gestione dell'energia
- Dispositivi per la distribuzione dell'energia e la protezione dei circuiti elettrici
- Sistemi e soluzioni a supporto delle attività relative alla gestione, al funzionamento e alla supervisione delle reti elettriche
- Sistemi informatici a supporto della gestione dei dati di misurazione
- Soluzioni per la gestione delle risorse di rete

## acqua e calore

- Contatori dell'acqua
- Contatori di calore
- Ripartitori dei costi di riscaldamento
- Servizi di lettura a distanza, fatturazione delle utenze e gestione dei sistemi di distribuzione idrica e termica

## gas

- Dispositivi di misurazione - contatori di gas a membrana per uso industriale e residenziale
- Servizi di telelettura,  un sistema che consente di  sospendere e riprendere il flusso di gas tramite la trasmissione di dati (rete GSM)
- Automazione e ICT

# Energia distribuita ed energia rinnovabile Energia

**Guardiamo al futuro e ci concentriamo sulle soluzioni relative alle fonti di energia rinnovabile.**

I nostri prodotti e sistemi consentono di:

- gestire l'energia
- garantire la sicurezza degli investimenti
- ottenere dati

Offriamo soluzioni complete nel campo delle energie rinnovabili. Alla luce dell'attuale trasformazione in atto nel settore energetico, intendiamo svolgere un ruolo fondamentale nel cambiamento positivo che consentirà di preservare la Terra e le sue risorse per le generazioni future.

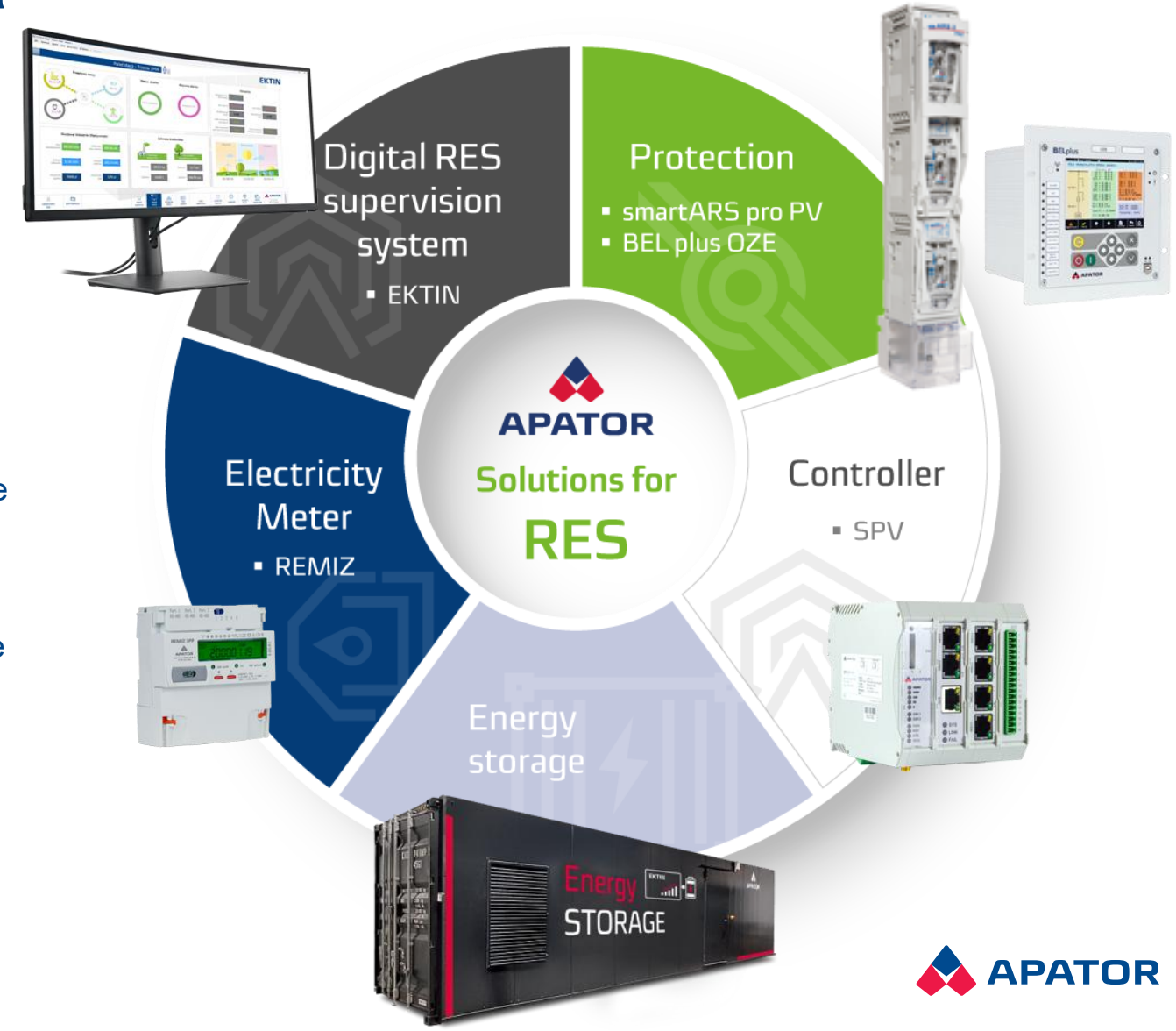

# Energia decentralizzata e fonti rinnovabili – Utilizzo dello stoccaggio di energia

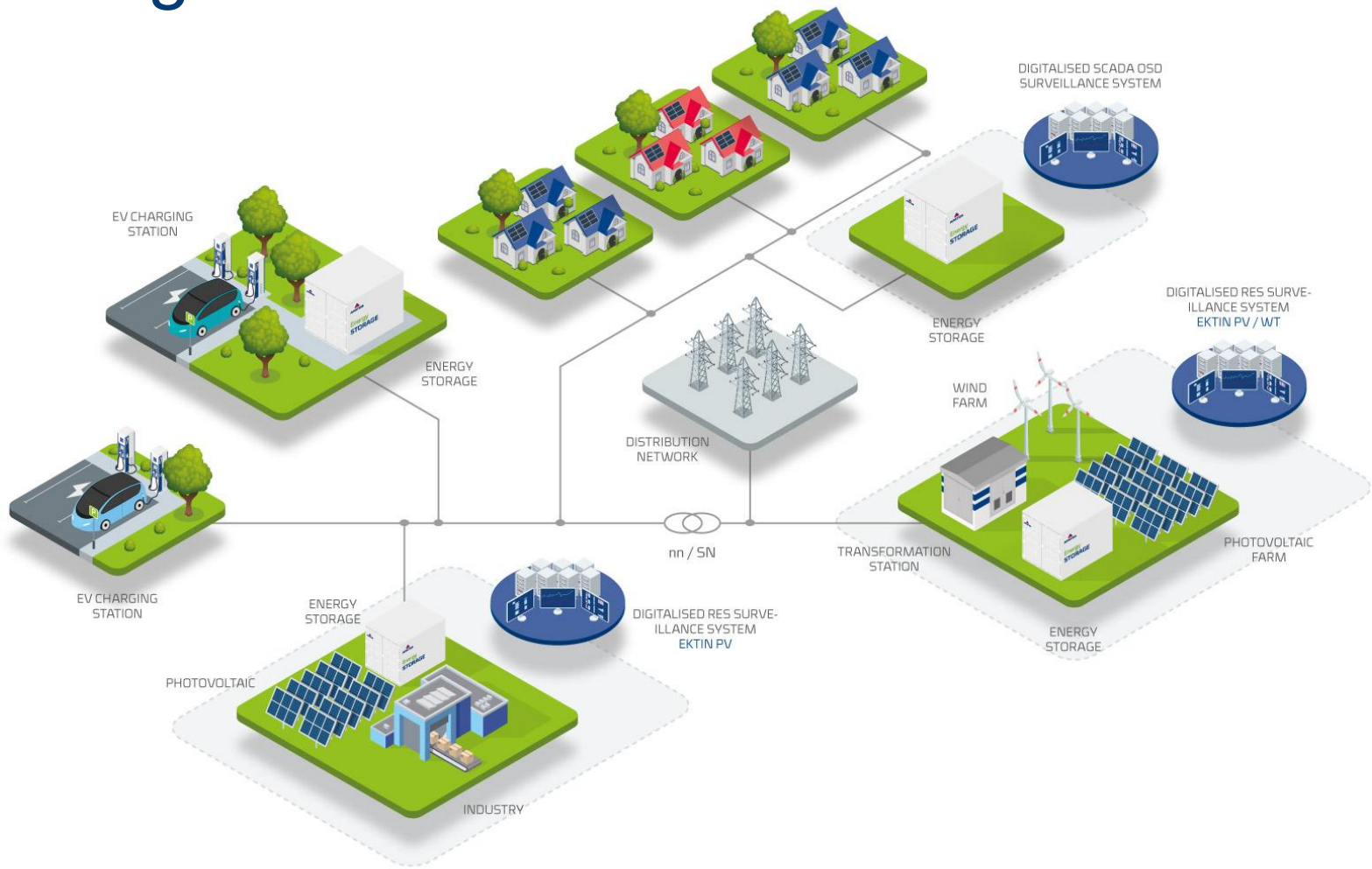

# L'accumulo di energia nella transizione energetica

- Uso efficace delle risorse locali, comprese le energie rinnovabili (fotovoltaico, eolico, energia geotermica, termovalorizzazione dei rifiuti e impianti a biogas)
- Indipendenza della produzione energetica dalle ore di picco della domanda
- Sviluppo dell'energia decentralizzata
- Sviluppo di comunità energetiche (cooperative, cluster energetici), sostegno alle reti intelligenti e alla mobilità elettrica
- Aumento del livello di sicurezza energetica




## Applicazioni

| | | | |
|---|---|---|---|
| **Settore manifatturiero** | **Trasmissione e distribuzione** | **RES** | **Consumatore finale** |

APATOR

# Sistema di gestione dei servizi Pubblici - OMNITORUS

Un sistema di gestione delle utenze pensato per chi desidera pianificare e analizzare i propri costi di acquisto su base continuativa.
OMNITORUS individua le aree critiche in cui è necessario intervenire per ottimizzare i costi attuali e pianificare in modo razionale le spese future.
È inoltre uno strumento di fatturazione delle utenze e una base di dati per l'ottimizzazione.



OMNITORUS

## Applicazioni

| | | |
|---|---|---|
| **Industria e imprese** | **Gestione** | **Servizio pubblico** |

APATOR

# Robotizzazione e automazione

Ci occupiamo principalmente della robotizzazione e dell'automazione dei processi produttivi.

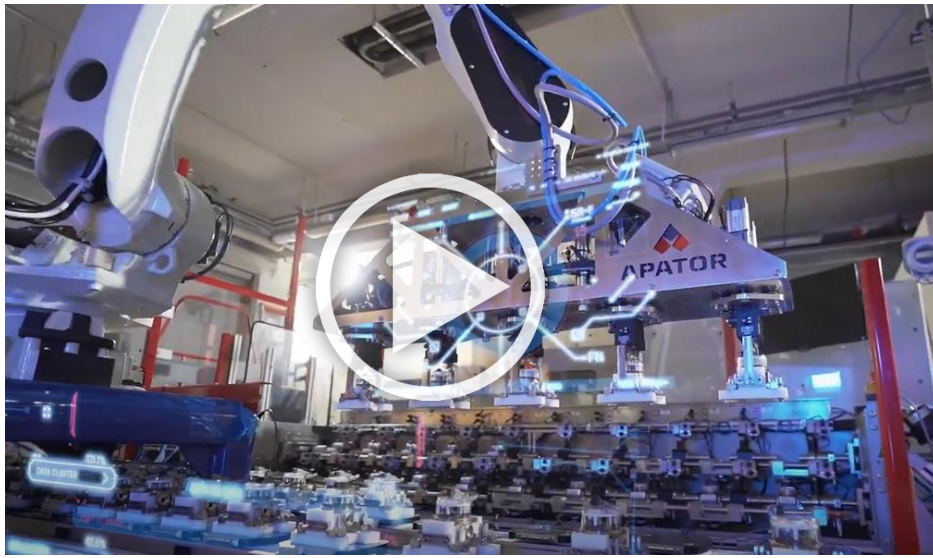


La nostra soluzione per la robotizzazione e l'automazione:

- aumentare l'efficienza
- ridurre i costi di produzione
- migliorare la qualità dei prodotti
- migliorare la stabilità del processo

## I nostri progetti

| | | | | |
|---|---|---|---|---|
| **Tester per componenti elettronici tester** | **Lineassemblaggio dei meccanismi per contatori a di d'acqua** | **Carico automatizzato dei contatori dell'acqua nelle stazioni di omologazione** | **Sistemi robotizzati di pallettizzazione** | **Disimpilatore e reimpilatore robotizzato** |

# Collaborazione scientifica

Collaboriamo con istituzioni che si occupano di divulgazione scientifica e con università che promuovono la scienza e lo scambio creativo di conoscenze ed esperienze tra il mondo accademico e quello imprenditoriale.

- Università Niccolò Copernico
- Politecnico di Łódź
- Università di Scienze e Tecnologia di Breslavia
- Politecnico di Cracovia
- Università di Zielona Góra



**PATROCINI E COLLABORAZIONI :**

- Associazione polacca per lo stoccaggio dell'energia
- Accordo settoriale per lo sviluppo dell'industria fotovoltaica sotto l'egida del Ministero del Clima e dell'Ambiente
- Camera di commercio polacca per l'elettronica e le telecomunicazioni

APATOR

# Apator, sempre più vicina al cliente

facebook
/GrupaApator

linkedin/company/
apator-s-a

youtube/user/
ApatorSA



# Grazie per l'attenzione


## Nome e cognome

Carica

tel. +48 56 61 91 111
fax +48 56 61 91 295
e-mail apator@apator.com


